



ŽEMĖS IR KITO NEKILNOJAMOJO TURTO  
KADASTRO IR REGISTRO VALSTYBĖS ĮMONĖ  
Alytaus filialas

Inv. Nr. 15692

Miestas	Kvartalas	Sklypas
<b>ALYTUS</b>		

**NEKILNOJAMOJO TURTO TECHNINĖS APSKAITOS  
BYLA Nr. \_\_\_\_\_**

Tomas \_\_\_\_\_

\_\_\_\_\_  
(nekilnojamojo turto rūšis) Nr. \_\_\_\_\_ (unikalus numeris registre)

Inventorizacijos bylos Nr. \_\_\_\_\_

Žemės sklypo kadastro Nr. \_\_\_\_\_

\_\_\_\_\_ miestas, rajonas

ALYTUS miestas, miestelis, kaimas

MIŠKININKŲ 3 gatvė, Nr. \_\_\_\_\_

Fondas PRIVATUS

**SAVININKAS**

ALYTAUS AEROKLUBAS - 9326544

TVIRTINU  
KOPIJATIKRA  
ALYTAUS AEROKLUBA  
VIRŠININKAS  
KĘSTUTIS URBANAVIČIUS  
*[Signature]*

Teisės skyriaus  
vyr. specialistė  
**Auksė Juonienė**

*[Signature]*  
Reg. Nr. 5240

RŪSYS

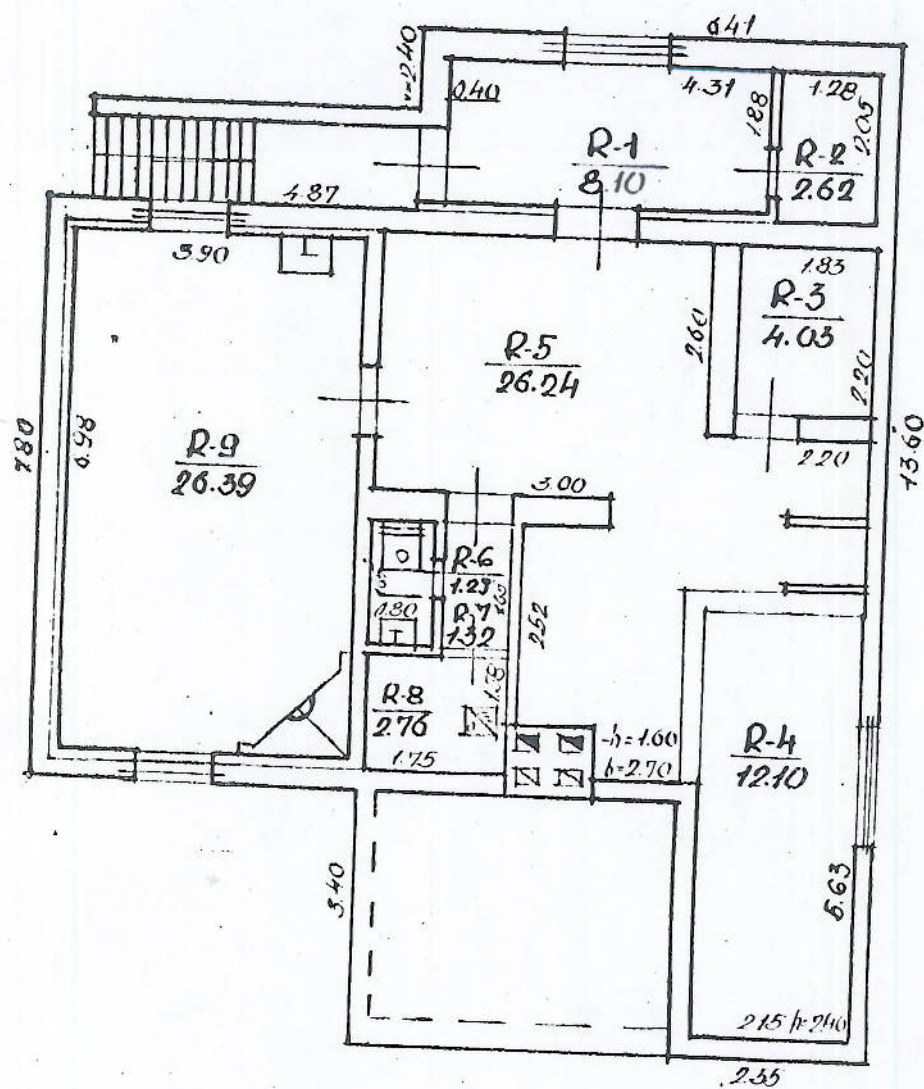

NIŠKININKU, 3

ALYUS

100

10/20) V. TRUKŠNIENĖ  
 M. DINAJEVA  
 93 12 13



MAURŠTAS

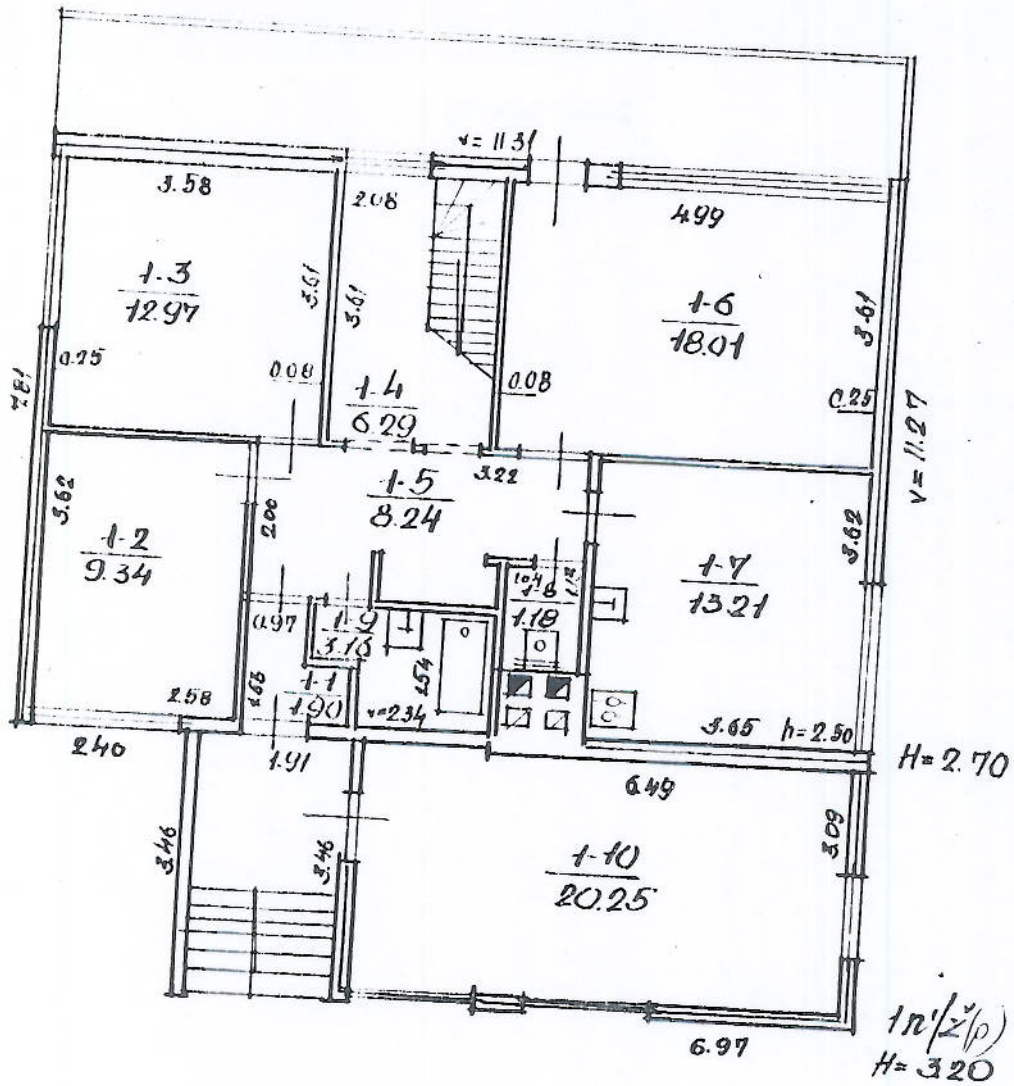

NIŠKININKU 3

ALYŲ

100

1n/z(p) V. TRUKŠINIENĖ

1000 - R. DINKŲ

1 02 10

4 8



ALYIU

Q. DINAJEVA

4 93 112 13









2. AUKŠTAS

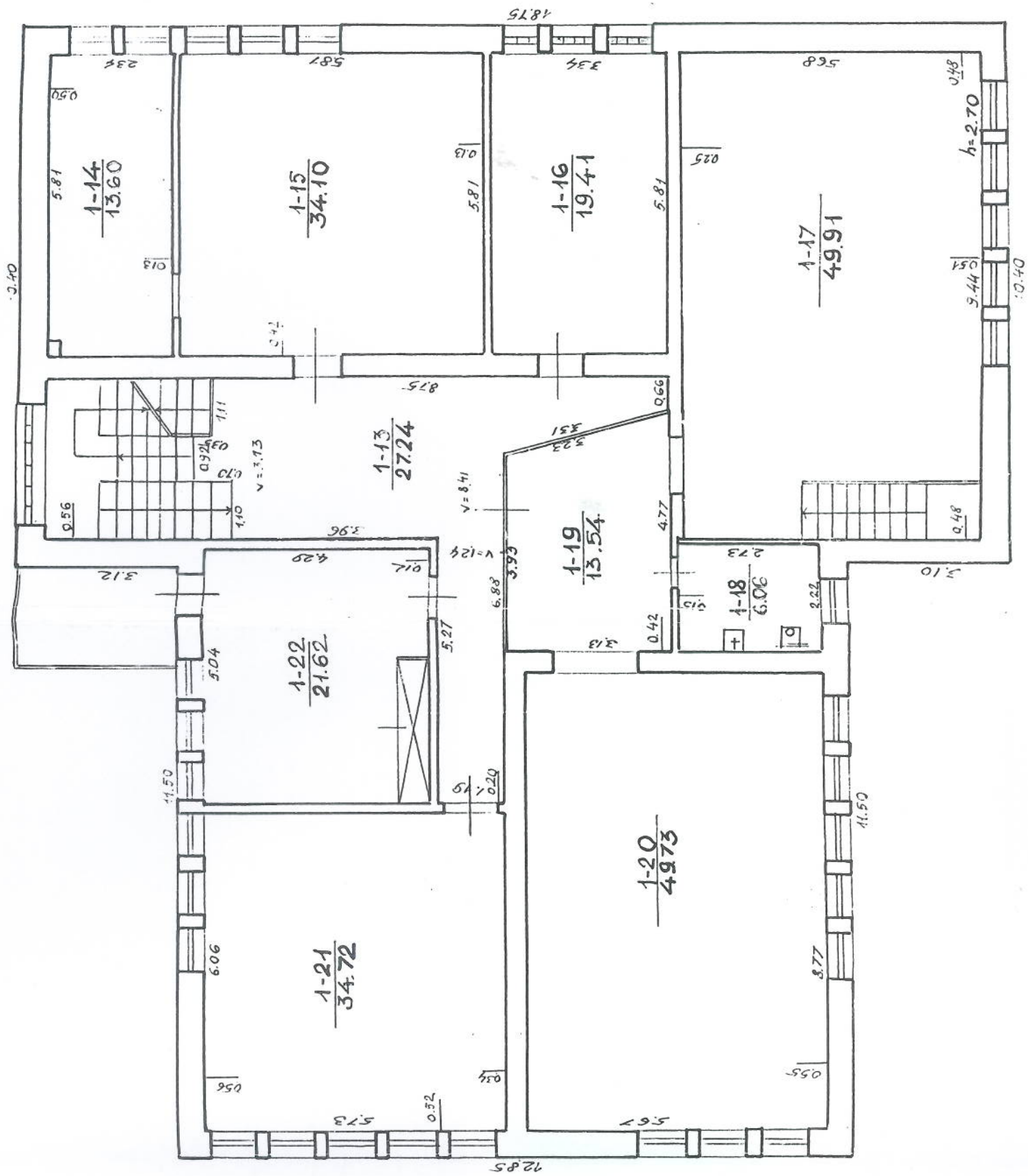

ŽEMĒS IR KITO NEKILNOJAMOJO TĒKĀJU REĢISTRO VALSTYBĒS MŪMĒ JAU

MIŠKININKU,

Handwritten signature: KB

ADZ / K. BLAŽUKIENE

100

CIVILIANÉ GRUPE Nr. 2



MAN SARDA

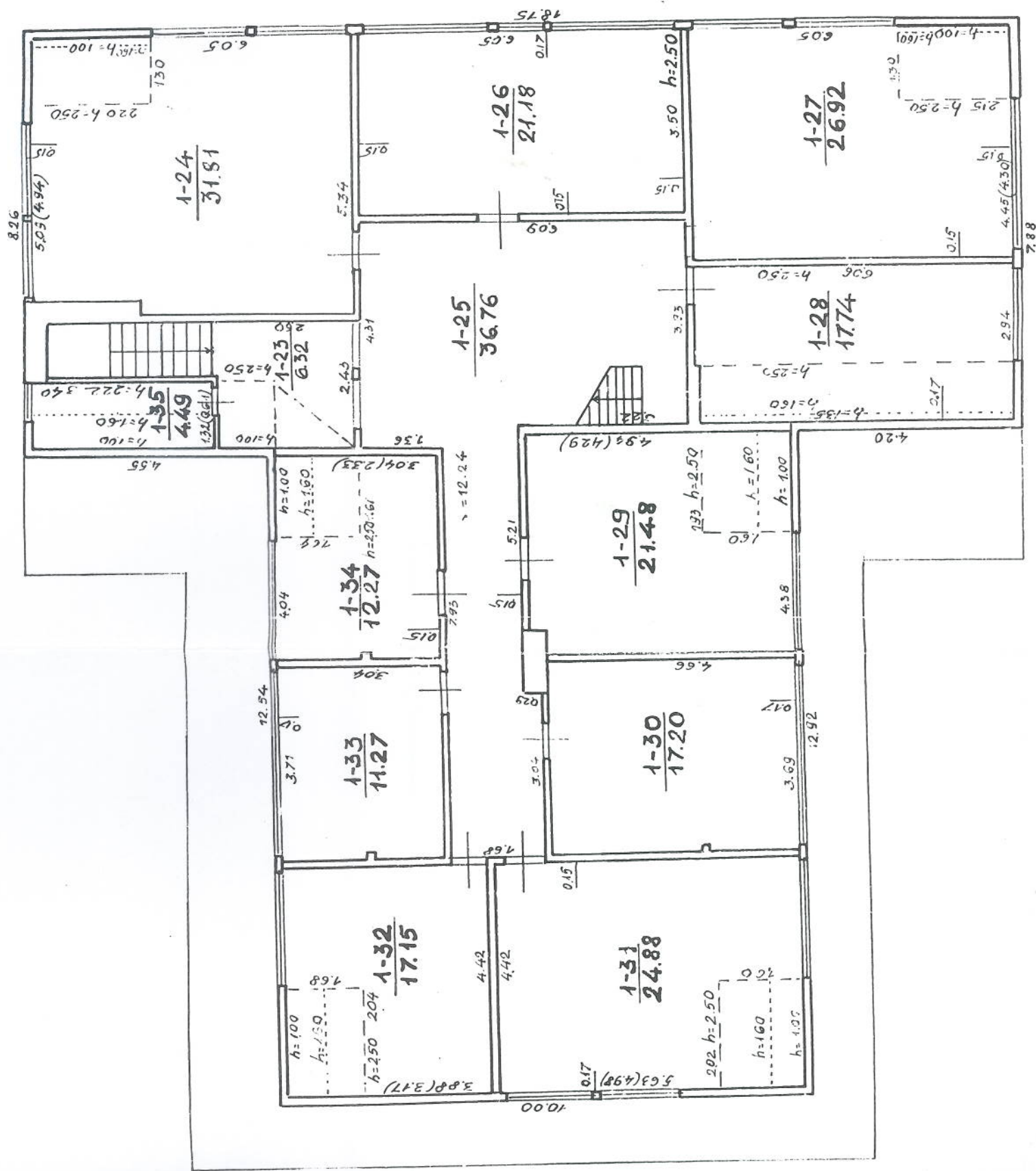

ŽEJŠ IR KITO NEKILNAMOJO TURTO  
REGISTRAS

MISKIHIKI,

3

ALYTIUS

K. BLAŽUKIENĖ.

282

400

2. DIMAGEVIT.

61	01	98	2
----	----	----	---

64	10	96	2
----	----	----	---

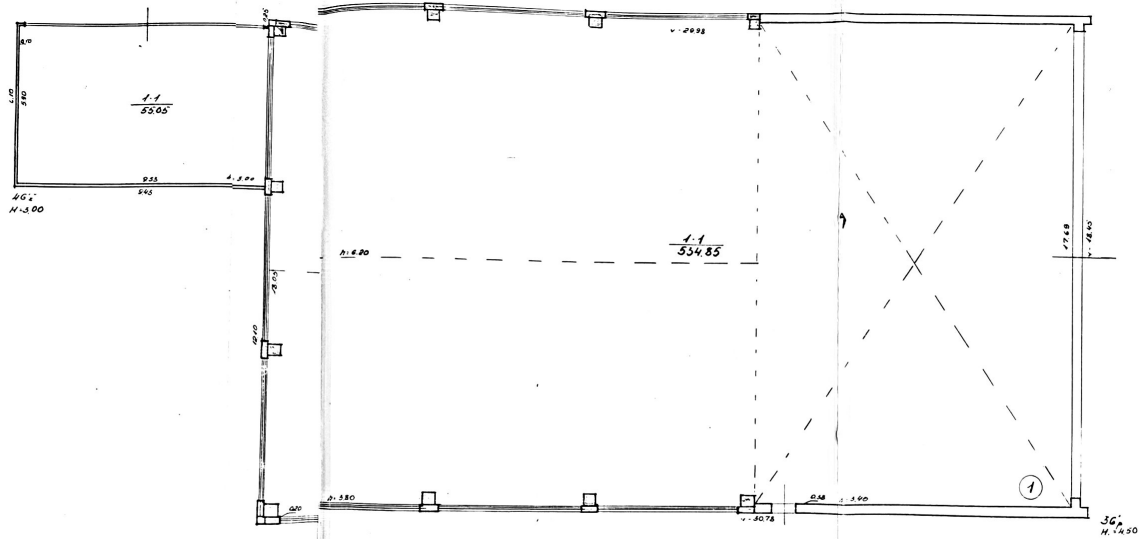

МІСЦИННУ  
 ВІДСТ.  
 36  
 462  
 100  
 2  
 85  
 40  
 13

# HNTRESOLÉ 1

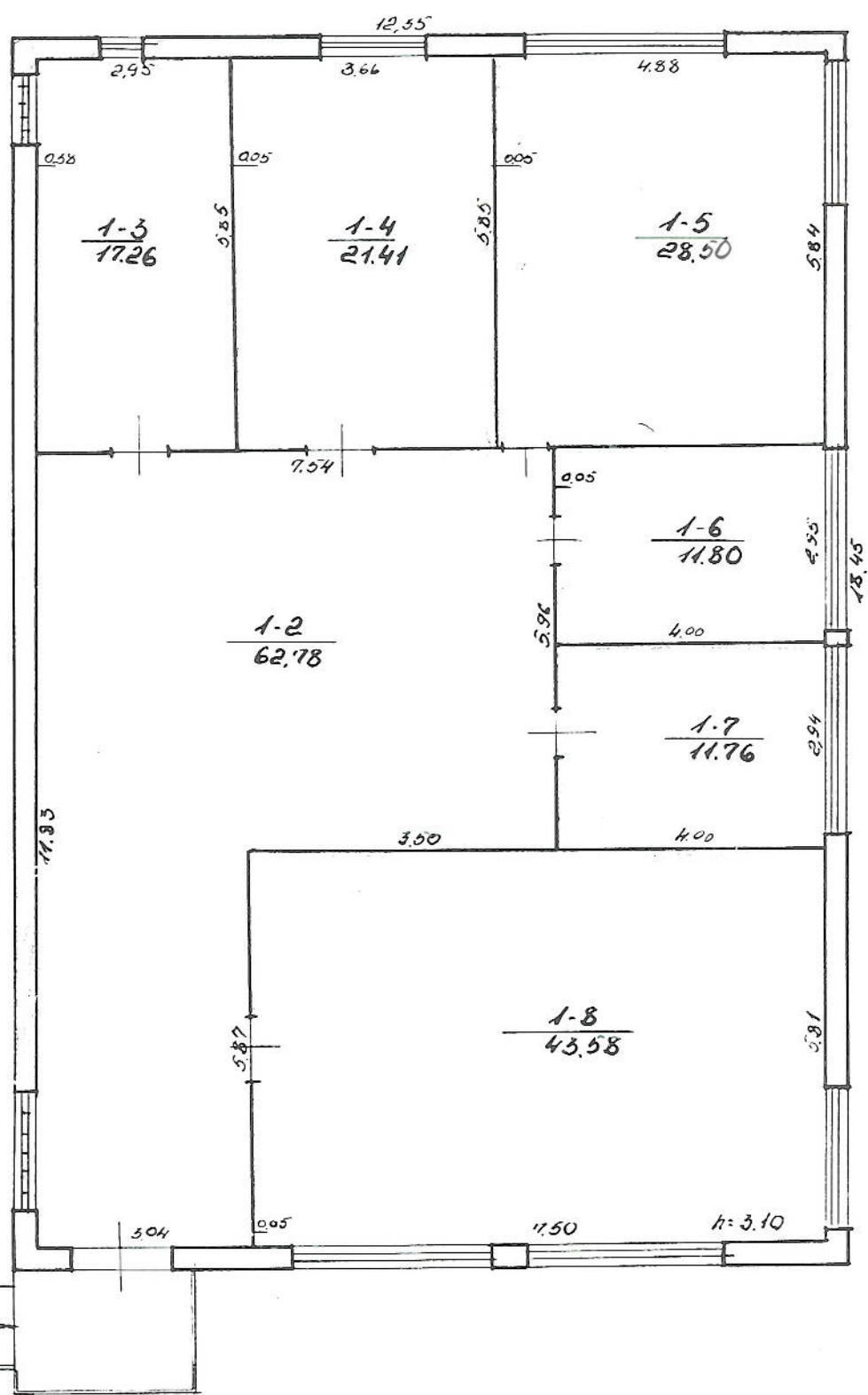

MIŠKINIŲ KL.

ALYTUS

36'

SURINKINAITĖ

D. H. A. JEVA

2 98 10 19



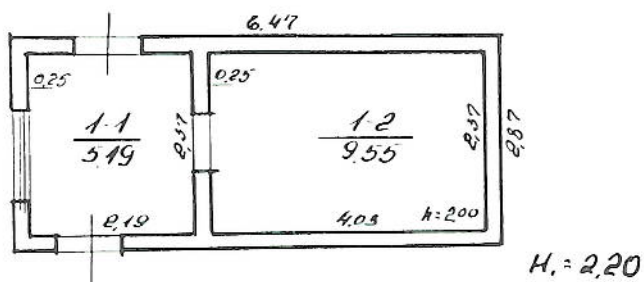

MISKININKU

ALYTUS

5F<sup>p</sup> SURININAITĖ

100

DINASEVA

2 98 10 19



13

3

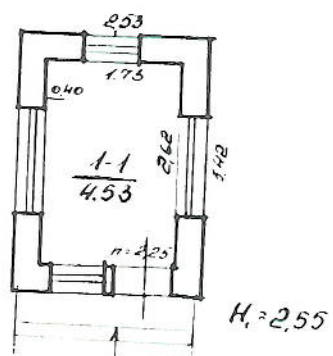

ŽEMĖS IR KŪRO NĖSĖJIMO TIESIOJIMO TIKSLUMAS

MIGRININKUJ

ALYTUS

8H<sup>1</sup> SURININHITE

DINAYEVA

100

2 98 10 15



~~76~~

La  
Nr.

2

[illegible]

## Amu valdos techninės apskaitos kortelė

slj. 2005 m. Vrški mntu g-vė, skg. Nr. 3

Inventorinis Nr. 13692

[illegible]

ŽEMĖS SKLYPO PLOTAS m<sup>2</sup>

[illegible]

PASTATŲ SKAIČIUS SKLYPE IR JŲ PLOTAS m<sup>2</sup>

[illegible]

## NAMŲ VALDOS ĮKAINOJIMO SUVESTINĖ

[illegible]

**PAGALBINIAI PASTATAI**

[illegible]

## IVAIRŪS STATINIAI

Inv. data	Raidė pagal planą	Kiemo įreng. pavadinimas	Statybos metai	Medžiagos		Matmenys				Jkai- nojimo lent. Nr.	Viene- to vertė įve- dus patai- sas	Staty- binė vertė Lt	Susi- dėvė- jimo %	Dabar- tinė vertė Lt	
				sienu	stogo	ilgis	plo- tis	plo- tas	aukš- tis						tūris
98.10/9		Tvoras	1970	V. dalis	huklės	80.39		16480	2.05	12.51	4213	6943	6%	2291	
		Asfalto danga	1967	Asfalto	CG	x	x	737300		12.66	2936	216471	6%	1031	
		Betono dang.	1967	Betonas				78.00		12.44	2936	2290	6%	71436	
	1	WC	1967	Lentys						12.3	39636	396	6%	32146	
	2	WC	1983	Lentys						12.3	39636	396	6%	256	
		Basėnas	1978	Betonas		11.40	5.87	6682	150	100	12.2	18269	12226	60	131/59
	1	Cisterna kuro	1970	betalo						50	26-1 <sup>15</sup>	2656470	26565	6%	4890
	2	Cisterna kuro	1970	betalo						50	26-1 <sup>15</sup>	2656470	26565	6%	2201
	3	Cisterna kuro	1970	betalo						50	26-1 <sup>15</sup>	2656470	26565	6%	2201
	4	Cisterna kuro	1970	betalo						10	26-1 <sup>15</sup>	2656470	26565	6%	2201
		Stoginė	1980	Ant metalo stogų, 514		965	3.94	3802		12.8	8749	897620	8976	6%	8766
		WC										330718			3945

1998 m. 10 mėn. 19 d.

**Sudarè**

~~Patikrinoma~~



## Pastato inventorinės žinios

PLYTUS miestas MIŠKININKŲ g-vė, a., sk. Nr. 3

Inventoris numeris 13692

Miestas	Kvartalas	Sklypas
PLYTUS		

Raidė	Pastato paskirtis	Statybos met.	Aukštų sk.	Fondas
1N/1p	Bendrabutis	1948	1	Privatus

Eil. Nr.	Konstruktyvių elementų pavadinimas	Konstruktyvių elementų, jų užbaigimo ir techninio stovio aprašymas	Data		Data		
			lyginamasis svoris	susidėjimo proc.	vidutinis susidėjimo proc.	lyginamasis svoris	susidėjimo proc.
	Pamatai	Betono	3				
	Stogai	Stydu apmūš. plyt.	31				
	Perlvaros	Stydu					
	Konstruktijos danga	nišerio	5				
	Slogas	Medinis	9				
	Perdengimas	Plokštė	10				
	Grindys	Pager. apk.	10				
	Langai	- " -					
	Durys	Namdar. Namdar. elektr.	13				
	Vidaus santechnikos ir elektros įrengimai	Paprasta	11				
	Apdailos darbai		8				
	Kiti darbai	Viso lygin. sv.	100				
		Pastato susidėv. proc.	50				

## PASTATO CHARAKTERISTIKA

Data	Pastate yra			Vandentiekis		Kanalizacija		Centr. apšildymas			karštas vanduo	dujos	telefonas	radijas	elektros	Stogo plotas	Kapitalinio remonto darbai
	rūsų	pus-rūsų	man-sarda	miesto	vietinis	miesto	vietinė	grupinės katilinės	vietinė	šiluminis ir SEC							
08.10.19	yra		yra	yra		yra			yra		yra	yra			yra	120	

## PASTATO DALYS (PRIETAISAI IR KT.)

Data	Raidė	Pavadinimas	Stat. metai	Pamatai	Sienos perd.	Slogas	Grindys	Langai ir durys	Apdailos darbai	Apšild.	Susid. proc.
08.10.19	1N/1p	Rūsų	1948	-	Red. plyt.	-	Bet.	Pap.	Pap.	Cent.	50
	-	Užamzduota	1948	-	Stydu	-	Plokštė	-	-	-	50
	1N/1p	Užamzduota	1948	Bet.	Plyt. styd.	nišer.	Bet.	-	-	-	50

Pastato patalpų charakteristika	Data						Data					
	butų skai- čius	kam- barių sk.	ben- dras plotas	tame skaičiuje			butų skai- čius	kam- barių sk.	ben- dras plotas m²	tame skaičiuje		
				gyvė- namas plotas	pagri- ndinis plotas	pagri- ndinis plotas				gyvė- namas plotas	pagal- binis plotas	pagal- binis plotas
Gyvenamieji butai	1	5	145,13	45,74		67,69						
1-no kambario												
2-jų kambarių												
3-jų kambarių												
4-rių kambarių												
5-kių kambarių	1	5	145,13	45,74		67,69						
Tame sk. butai a) rūsiuose												
b) pusrūsiuose												
Tamburų ir techn. patalpos												
patalpos			14,85			14,85						
patalpos												
viso	1	5	228,28	45,74		132,54						
Vandentiekis												
Kanalizacija	1	5	145,13	45,74		67,69						
Centrinis apšildymas												
t. sk. apšildymas iš ŠEC												
Karštas vanduo												
Dujos												
Butai su voniomis ir dušais	1	5	145,13	45,74		67,69						
Apšildomas plotas												

### PASTATO IR JO DALIŲ KAINOJIMAS

Data	Rai- dė	Pavadinimas	Ilgis	Plotis	Plotas m²	Aukš- tis	Tūris m³	Kaini- ninko ir len- telės Nr.	Vieno- to kai- na įve- dus pa- tais- as	Staty- binė vertė Lt	Susi- deve- jimo proc	Dabar- tinė vertė Lt
199.10.19	AN 3(p)	Bendrasis	11,31	7,81	88,33	2,72	335	28-10	322,04	12182	50	5055
		Priešl.	x	x	112,13	2,90	325	28-10	241,63	78558	50	3926
	1n 3(p)	Noranda	6,94	3,46	24,12	3,10	74	28-105	130,23	56227	50	2811
					112,45		1150	1112(p)	235959			1179

199.8 m. 10 mėn. 19 d.

Tikrinio

## Pastato inventorinės žinios

*Alkydas* miestas *M. Šiškininkų* g-vė, a., sk. Nr. *3*

Inventorinis numeris *15692*

Miestas

Kvartalas

Sklypas

Raidė	Pastato paskirtis	Statybos met.	Aukštų sk.	Fondas						
<i>2B<sup>2</sup>P</i>	<i>Administracinis pastatas</i>	<i>1967</i>	<i>2</i>	<i>Privatus</i>						
Eil. Nr.	Konstruktyvių elementų pavadinimas	Konstruktyvių elementų, jų užbaigimo ir techninio stovio aprašymas	98.10.19 data			98.10.29 data				
			lyginamasis svoris	susidėvėjimo proc.	vidutinis susidėvėjimo proc.	lyginamasis svoris	susidėvėjimo proc.	vidutinis susidėvėjimo proc.		
	Pamatai	<i>Bitono bloky</i>	<i>4</i>			<i>4(-4)</i>				
	Sienos	<i>Plyty</i>	<i>35</i>			<i>35</i>				
	Pertvaros	<i>Plyty</i>								
	Konstrukcijos danga									
	Stogas	<i>Šiferis</i>	<i>2(-2)</i>			<i>2</i>				
	Perdengimas	<i>2/6 suviamas, mousardoji-med.</i>	<i>24</i>			<i>24</i>				
	Grindys	<i>1/4 - parketlentės</i> <i>1/4 - linoleumas ant parket lentų</i>	<i>6</i>			<i>6</i>				
	Langai	<i>Pagr. apl.</i>	<i>7</i>			<i>7</i>				
	Durys	<i>Pagr. apl.</i>								
	Vidaus san technikos ir elektros įrenginiai	<i>Sandentėlis, kanalizacija</i>	<i>11</i>			<i>11</i>				
	Apdailos darbai	<i>Elektr. įreng.</i>	<i>8</i>			<i>8</i>				
	Kiti darbai	<i>Finhuota, daigys</i>								
		Viso lygin. sv.	<i>98</i>			<i>96</i>				
		Pastato susidėv. proc.	<i>25</i>			<i>12</i>				

## PASTATO CHARAKTERISTIKA

*Užbaigumas 100%*

Data	Pastatė yra														Stogo plotas	Kapitalinio remonto darbai	
	rūsųs	pus-rūsųs	man-sardā	Vandentiekis		Kanalizacija		Centr. apšildymas			karš-tas van-duo	dujos	telefo-nas	radijas			elekt-ra
				miesto	vietinis	mies-to	vietinė	grupi-nės katilī-nės	vietinė	šilumi-nių ir SEC							
98.10.19	ypa		ypa	ypa		ypa			ypa		ypa	ypa	ypa	ypa	428	1983	

## PASTATO DALYS (PRIETAISAI IR KT.)

Data	Raidė	Pavadinimas	Stat. metai	Pamatai	Sienos perd.	Stogas	Grindys	Langai ir durys	Apdailos darbai	Apšild.	Susid. proc.
<i>98.10.19</i>	<i>2B<sup>2</sup>P</i>	<i>Pastatas</i>	<i>1967</i>	-	<i>Bitono 2/6 suviamas</i>	-	<i>Bitono</i>	<i>Pagr. apl.</i>	<i>Finhuota</i>	-	<i>25</i>
	<i>2B<sup>2</sup>P</i>	<i>Mansarda</i>	<i>1983</i>		<i>Kanalizacija</i>	-	<i>Parket. MPP</i>	<i>Elektr. įreng.</i>	<i>Finhuota</i>	<i>elektr. įreng.</i>	<i>12</i>





PLYTUS.....miestas MISKI NINKU.....g-vė, a., sk. Nr. 3

13692

Miestas	Kvartalas	Sklypas
ALYTUS		

Raidė		Pastato paskirtis	Statybos met.	Aukštų sk.	Fondas	Data		Data		Data	
Eil. Nr.	Konstruktyvių elementų pavadinimas	Konstruktyvių elementų, jų užbaigimo ir techninio stovio aprašymas	lyginamasis svoris	susidėvėjimo proc.	vidutinis susidėvėjimo proc.	lyginamasis svoris	susidėvėjimo proc.	vidutinis susidėvėjimo proc.	lyginamasis svoris	susidėvėjimo proc.	vidutinis susidėvėjimo proc.
36 p	Lektuvas angaran	1972	1	Privatus							
	Pamatai	Betono	10								
	Pertvaros	Betono, plyta	25								
	Konstrukcijos danga										
	Stogas	Rub. danga.	19								
	Perdengimas	Medinis 1/2	14								
	Grindys	Grindys	11								
	Langai	Pap. apl.	6								
	Durys	- - -									
	Vidaus san technikos ir elektros įrengimai										
	Apdailos darbai	Eklieta	12								
	Kiti darbai	Pap.	3								
		Viso lygin. sv.	100								
		Pastato susidėv. proc.	31								

## PASTATO CHARAKTERISTIKA

[illegible]

PASTATO DALYS (PRIETAISAI IR KT.)

[illegible]

Pastato patalpų charakteristika	Data						Data					
	butų skai- čius	kam- barių sk.	ben- dras plotas	tame skaičiuje			butų skai- čius	kam- barių sk.	ben- dras plotas m²	tame skaičiuje		
				gyve- namas plotas	pagri- ndinis plotas	pagri- ndinis plotas				gyve- namas plotas	pagal- binis plotas	pagal- binis plotas
Gyvenamieji butai												
1-no kambario												
2-jų kambarių												
3-jų kambarių												
4-rių kambarių												
5-kių kambarių												
Tame sk. butai a) rūsiuose												
b) pusrūsiuose												
Tamburų ir techn. patalpos												
patalpos <i>lick. angos</i>				431,94	431,94							
patalpos												
viso				431,94	431,94							
Vandentiekis												
Kanalizacija												
Centrinis apšildymas												
t. sk. apšildymas iš ŠEC												
Karštas vanduo												
Dujos												
Butai su voniomis ir dušais												
Apšildomas plotas				431,94	431,94							

### PASTATO IR JO DALIŲ KAINOJIMAS

Data	Rai- dė	Pavadinimas	Ilgis	Plotis	Plotas m²	Aukš- tis	Tūris m³	Kaini- ninko ir len- telės Nr.	Viene- to kai- na įve- dus patai- sas	Staty- binė vertė Lt	Susi- dėve- jimo proc.	Dabar- tinė vertė Lt
98.10.19	367	<i>Pelėkų angara</i>	x	x	791,69	4.50	3566	36-25	183,16	6531,99	31	45 000 000 202,40

199. 8 m. 10 mėn. 19 d.

Tarptautinio g k įmone

Tikrino







Pastato inventorinės žinių  
PLYTUIS.....miestas MIŠKININKU.....g-vė, a., sk. Nr. 3

Miestas	Kvartalas	Sklypas
---------	-----------	---------

Privatus

## PASTATO CHARAKTERISTIKA

Tibag tumar no,

PASTATO DALYS (PRIETAISAI IR KT.)

[illegible]



## Pastato inventorinės žinios

ALYTUS miestas MIŠKININKŲ, g-vė, a., sk. Nr. 3

Inventoris numeris 13692

Raidė	Pastato paskirtis	Statybos met.	Aukštų sk.	Fondas	Sklypas			
66m	Lektuvangara	1960	1	Privatus				
il. r.	Konstruktyvių elementų pavadinimas	Konstruktyvių elementų, jų užbaigimo ir techninio stovio aprašymas	Data			Data		
			lyginamasis svoris	susidėjimo proc.	vidutinis susidėjimo proc.	lyginamasis svoris	susidėjimo proc.	vidutinis susidėjimo proc.
	Pamatai	Beloro	2					
	Sienos	Lenta Put. Oiferis	24					
	Perlvaros	-						
	Konstruicijos danga							
	Stogas	Oiferis	11					
	Perdengimas	-	6	-6				
	Grindys	Beloro	12					
	Langai	-						
	Durys	Pap. apk	4					
	Vidaus san technikos	-	19	-19				
	ir elektros įrengimai	Elektra	6	-4				
	Apdailos darbai	-	8	-8				
	Kiti darbai		5					
		Viso lygin. sv.	63					
		Pastato susidėv. proc.	64					

## PASTATO CHARAKTERISTIKA

Yibag'tuman 100,

[illegible]

PASTATO DALYS (PRIETAISAI IR KT.)

[illegible]









## Pastato inventorinės žinios

ALYTUS.....miestas.....MIŠKININKU.....g-vė, a., sk. Nr. ....3

Inventoris numeris *13692*

Kvartalas

Sklypas

ALYUS

Raidė	Pastato paskirtis	Statybos met.	Aukštų sk.	Fondas
SH <sub>p</sub>	Sorgų pastas	1980	1	Privatus

Konstruktyvių elementų pavadinimas	Konstruktyvių elementų, jų užbaigimo ir techninio stovio aprašymas	Data			Data		
		lyginamasis svoris	susidėjimo proc.	vidutinė susidėjimo proc.	lyginamasis svoris	susidėjimo proc.	vidutinė susidėjimo proc.
Pamatai	Betono	4					
Sienos	Plytų	20					
Pertvaros							
Konstrukcijos danga							
Stogas	Roš. danga	15					
Perdengimas	Roš. plekštė	12					
Grindys	oteklinės	9					
Langai	Pager. apk.						
Durys	-1-	11					
Vidaus santechnikos ir elektros įrenginiai	Įra	18					
Apdailos darbai	Tinkuota	6					
Kiti darbai		5					
	Viso lygin. sv.	100					
	Pastato susidėv. proc.	14					

## PASTATO CHARAKTERISTIKA

[illegible]

PASTATO DALYS (PRIETAISAI IR KT.)

[illegible]







(Hull)

GR. N°.	2	88m	10 min.	18
INSTR.				
TELEFONO	( 346-1111 )			
	( 346-1111 )			

Pastato raide 2022

Inventorinis Nr.		
Miestas	Rajonas	Kvartalas
Alytus		
Sklypas		

# Pastatų vidaus ploto eksploikacija

Miškininkų g-vė, pr., a, al, skersg. Nr. 3

Data	Aukšto Nr.	Buto Nr.	Kambarių Nr.	Patalpų pavadinimas		Bendrasis plotas	Gyvenama				Administracija		Apkaimas		iš to skaičiaus		iš to skaičiaus		iš to skaičiaus		iš to skaičiaus		iš to skaičiaus	
				patalpų paskirtis	kam naudojama		gyvena- mųjų kambarių plotas	naudin- gas negy- venamasis plotas	lambūrų, technik. pat. plotas	negyven. rūsiai ir pusrū- sini	pagrind. plotas	pagalb. plotas	pagrind. plotas	pagalb. plotas	iš to skaičiaus	pagrind. plotas	pagalb. plotas	iš to skaičiaus	pagrind. plotas	pagalb. plotas	iš to skaičiaus	pagrind. plotas	pagalb. plotas	iš to skaičiaus
98.10.19	2		1	Nugyven.	Glondorius	34.43																		
			2	"	Glondorius	4.16																		
			3	"	Klotinė	7.00																		
			4	"	Dirbtuvės	21.28																		
			5	"	Dirbtuvės	91.68																		
			6	"	Techninė administracinė	12.79																		
			7	"	Glondorius	2.08																		
			8	"	Biuro administracinė	4.75																		
			9	"	Koridori	3.95																		
			10	"	Glondorius	3.76																		
			11	"	Saulėlis	41.63																		
					N: 10 R: 1	204.51																		
	1		1	Nugyven.	Glondorius	22.08																		
			2	"	Glondorius	20.60																		
			3	"	Technikos kabinetas	59.76																		
			4	"	Kabinetas	8.92																		



**Tikrino:**

Data	Aukšto Nr.	Buto Nr.	Kambarių Nr.	Patalpų pavadinimas		Bendrasis plotas	Gyvenama										iš to skaičius		iš to skaičius		iš to skaičius		iš to skaičius																																																																																																																																																																																																																																																																																																																																																																																																																																																																																																																																																																																																																																																																																																																																																																																																																																																																																																																																																																																																																																																																																																																																																																																																																																																																
				patalpų paskirtis	kur naudojama		gyvena- mųjų kambarių plotas	naudin- gas ne- gyvenamasis plotas	tambūru- technik. pat. plotas	negyven- tūsi plotas	vektor		pagrind. plotas	pagalb. plotas	pagrind. plotas	pagalb. plotas	pagrind. plotas	pagalb. plotas	pagrind. plotas	pagalb. plotas																																																																																																																																																																																																																																																																																																																																																																																																																																																																																																																																																																																																																																																																																																																																																																																																																																																																																																																																																																																																																																																																																																																																																																																																																																																																			
											pagrind. plotas	pagalb. plotas																																																																																																																																																																																																																																																																																																																																																																																																																																																																																																																																																																																																																																																																																																																																																																																																																																																																																																																																																																																																																																																																																																																																																																																																																																																																											
98019	1			5	Olų parduotuvė	5300									5200	492																																																																																																																																																																																																																																																																																																																																																																																																																																																																																																																																																																																																																																																																																																																																																																																																																																																																																																																																																																																																																																																																																																																																																																																																																																																																							

Inventoris Nr.		
Miestas	Rajonas	Kvartalas
eslų		
Sklypas		

Pastato raidė 2B<sup>2</sup>

## Pastatų vidaus ploto eksploikacija

olijūninių g-vė, pr, a, al, skersg. Nr. 3

Data	Aukšto Nr.	Buto Nr.	Patalpų pavadinimas		Bendras plotas	Gyvenama										iš to skaičius		iš to skaičius		iš to skaičius		iš to skaičius		iš to skaičius																																																																																																																																																																																																																																																																																																																																																																																																																																																																																																																																																																																																																																																																																																																																																																																																																																																																																																																																																																																																																																																																																																																																																																																																																																																																																																																													
						gyvena- mųjų kambarių plotas	naudin- gas negy- venamasis plotas	iš to skaičius tambūrų, technik. pat. plotas	nogyven. rūsiai ir pusrū- siai	verslo		pagalb. plotas	pagalb. plotas	iš to skaičius	pagalb. plotas											iš to skaičius																																																																																																																																																																																																																																																																																																																																																																																																																																																																																																																																																																																																																																																																																																																																																																																																																																																																																																																																																																																																																																																																																																																																																																																																																																																																																																																											
										pagalb. plotas	pagalb. plotas																																																																																																																																																																																																																																																																																																																																																																																																																																																																																																																																																																																																																																																																																																																																																																																																																																																																																																																																																																																																																																																																																																																																																																																																																																																																																																																																										
98/09	2		patalpų paskirtis	kam naudojama	49.73																																																																																																																																																																																																																																																																																																																																																																																																																																																																																																																																																																																																																																																																																																																																																																																																																																																																																																																																																																																																																																																																																																																																																																																																																																																																																																																																																







[illegible]

1999 8 m. 110 men 19d Sudarè.

**Tikrino:**

Lietuvos



TSR

KOMUNALINIO ŪKIO MINISTERIJA  
KAUNO RESPUBLIKINIS TECHININĖS INVENTORIZACIJOS BIURAS

---

VANDENTIEKIO, KANALIZACIJOS IR LIETAUS KANALIZACIJOS  
**TECHNINIS PASAS**

Miestas ALYTUS

Gatvė MISKININKO, G. NR. 3.

Aikštė \_\_\_\_\_  
Skg-tis \_\_\_\_\_

Kvartalas \_\_\_\_\_

1996 m. 10 mėn. 19 d.







## B. VANDENTIEKIS

### 1. Vandentiekio magistralės techninis aprašymas ir įkainavimas

[illegible]

## 2. Hidrantų techninis aprašymas ir įkainavimas

[illegible]







## 1. Kanalizacija

[illegible]

2. Kanalizācijas kļēmo tīkļu tehninīs aprāšymas ir īkalnavīmas

[illegible]



TELEFONO KANALIZACIJOS  
APSVIETIMO IR  
ELEKTROS KABELIŲ  
TECHNINIS PASAS

ALYTUS.

MIESTAS

MIŠKININKU. NR. 3.

GATVÉ

© 2011 Blackwell Publishing Ltd *Journal of Internal Medicine* 270: 103–110

KUARTALAS

REGISTRACIJS NR.

1998 m. 10 mėn. 19 d.

TELEFONO KANALIZACIJOS  
APSVIETIMO TINKLU, IR  
ELEKTROS KABELIŲ TECHNINIS APRAŠYMAS IR  
KAINOJIMAS

EIL NR.	STATYBOS METAI	KABELIO MARKĖ	KABELIO SKERSPJŪVIS mm	ILGIS m	KAININKO NR.	STATYBINE VERTE Lt	SUSID	DABARTINE VERTE Lt
TELEFONO KANALIZACIJOS								
I. KABELIAI:								
1.	1993	TZG 4x4x0,9	T51/T52	47.00	25/527	855	10	770
2	"	TZG 4x4x0,9	T52/2116HB	40.00	"	728	10	655
3	1980	TZG 4x4x0,9	2HG NR3/MH	157.00	"	2897	60	1143
			VIIIO:	244.00		4440		2968
1.	1993	POLET. A20		47.00	27/1	3478	10	3130
2.	1993	" 20		40.00	"	2960	10	2664
3.	1980	" 100		157.00	"	14093	60	5637
			VIIIO:			20531		11431
1	1993	T5 NR. 2,		1 VNT	25/340	2984	10	2686
			II VIIIO	TELEFONO KAN.		27955		16689
ELEKTROS KABELIU								
1.	1978	AVVG	3x35+1x25	130.00	5/203	5519	75	1380
2	"	AAB	3x75	43.00	5/192	1711	"	428
3	"	AAB	3x75	5.00		199	"	50
4	"	AAB	3x75	87.00		3461	"	865
5	1982	VVG	3x4+1x25	118.00		5830	46	3148
6	"	AAB	3x75	86.00		3422	"	1848
			VUD	469.00		20142		7719
7.	ELEKTROS SPINTA NR.1, NR.2, NR.3			3 VNT	25/226	10626	40	6376
APSVIETIMO TINKLAI - LAIDAI IR KABELIAI								
1	1981	NR1/NR2	LAIDAS 2A x16	58.00	5/217	478	34	316
	"	NR2/SPNR1	" 2A x16	58.00	"	478	34	316
	"	M/ NR3/ NR4	AVVG 3x4+1x25	40.00	5/205	878	48	456
	"	2HG NR3/4/ NR3.	"	25.00	"	549	48	285
	"	A/ NR5/ MH	"	29.00	"	637	"	331
	"	A/ NR6/ MH	"	15.00	"	329	"	171
			VIIIO 116,00 LAIDAI + 109,00 KAB.	VIIIO		3349		1875
ATRAHOS								
1	1981	NR.1, NR.2	- GELŽIBETON	2 VNT	5/214	2353	50	1176
2		NR.3, NR.4, NR.5	- METALINĖS	4 VNT		3595	50	1798
		NR.6			VIIIO:	5948		2974
1.	1981	DRL-250	SVIEST. SULEM	7 VNT	5/221	6453	50	3227
					II VIIIO APIV.	15750		8076

SUDARĖ: 

TIKRINO: 